

# Praktisk bruk av SmartSMS

## Introduksjon

Revisjon 27. desember 2011

# Brukerveiledning Vega SMB

SmartSMS

**SmartSMS er en løsning som gjør det mulig å sende SMS meldinger direkte fra Vega SMB. SMS meldinger kan sendes til Kontakter, Medarbeidere eller deltagere på et prosjekt.**

## Hovedmodul:

Trykk på knappen  for å gå inn i hovedmodulen.

I hovedmodulen kan du sende sms til mange basert på lagrede søk i Vega SMB. Du kan benytte søk lagret på «Kunde» eller «Person».

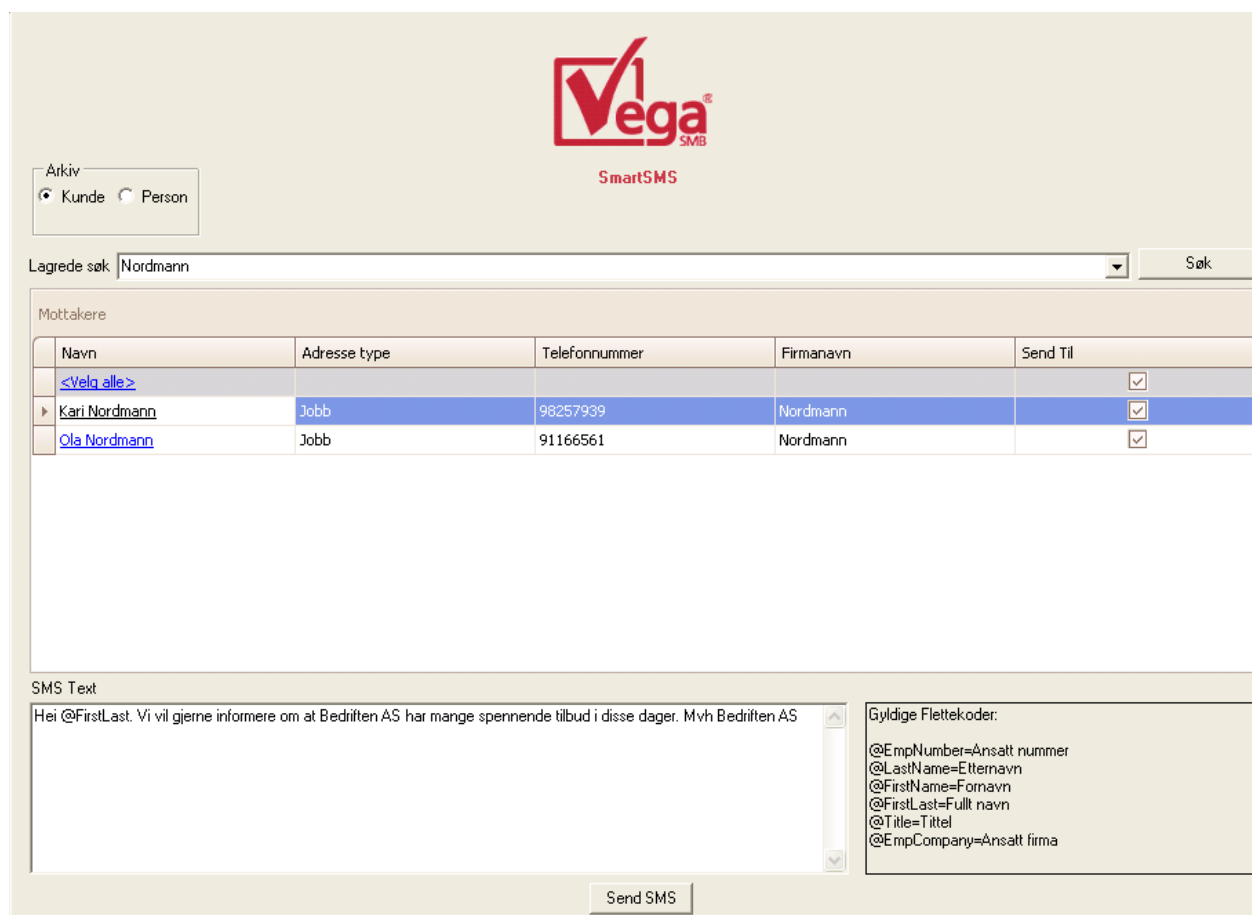

Navn	Adresse type	Telefonnummer	Firmanavn	Send Til
<Velg alle>				<input type="checkbox"/>
Kari Nordmann	Jobb	98257939	Nordmann	<input checked="" type="checkbox"/>
Ola Nordmann	Jobb	91166561	Nordmann	<input checked="" type="checkbox"/>

Legg merke til at du også kan benytte malkoder slik at du kan gjøre sms'en mer personlig. I eksempelet over vil malkoden @FirstLast flette inn fullt navn på hver mottaker.

Du kan også velge å ekskludere noen når du har kjørt søket ditt. Fjern i så fall haken i «Send til» på den eller de kontaktene.

# Brukerveiledning Vega SMB

## SmartSMS

### Kundemodul:

Du kan enkelt sende sms til alle eller valgte kontaktpersoner på en kunde. Søk opp kunden på vanlig måte og velg deretter Smart SMS-fanen.

Adresse: Norgesveien 1  
Sted: 0121 OSLO  
Land: NORGE  
Telefon: 22221111  
Telefaks:  
E-post:  
Web:  
The right pane is a text editor with a toolbar and a 'Dato endret' field.  
Below the panes is a navigation bar with icons for 'Kontaktpersoner', 'Avtaler', 'Oppgaver', 'Tilbud', 'Ordrer', 'Fakturaer', 'Dokumenter/E-post', 'Produkter', 'Prosjekter', and 'Smart SMS'.  
The 'SmartSMS' section is active, showing a 'Mottakere' tab and a 'Skriv SMS' button. Below this is a table of recipients:

Navn	Adresse type	Telefonnummer	Firmanavn	Send Til
<Velg alle>				<input checked="" type="checkbox"/>
Ola Nordmann	Jobb	99887766	Bedriften AS	<input checked="" type="checkbox"/>
Kari Nordmann	Jobb	99665544	Bedriften AS	<input checked="" type="checkbox"/>
Per Nordmann			Bedriften AS	<input type="checkbox"/>

At the bottom of the table area is a button labeled 'Legg til andre'.

Smart SMS vil her vise deg alle kontaktpersoner registrert på denne kunden. Alle som har registrert mobilnummer vil automatisk være valgt. Du kan også legge til andre mottakere som ikke er knyttet til denne kunden ved å trykke på knappen «Legg til andre».

Velg deretter «Skriv SMS»-fanen og fyll inn ønsket sms-tekst før du trykker send.

### SMS til person eller medarbeider:

1. SMS kan sendes til Personer, Medarbeidere, deltagere på et prosjekt. Dersom du knytter et tilbud eller en ordre til en kontaktperson, kan du også sende SMS fra disse modulene. Nedenfor ser du et eksempel på fremgangsmåten for å sende SMS til en person.

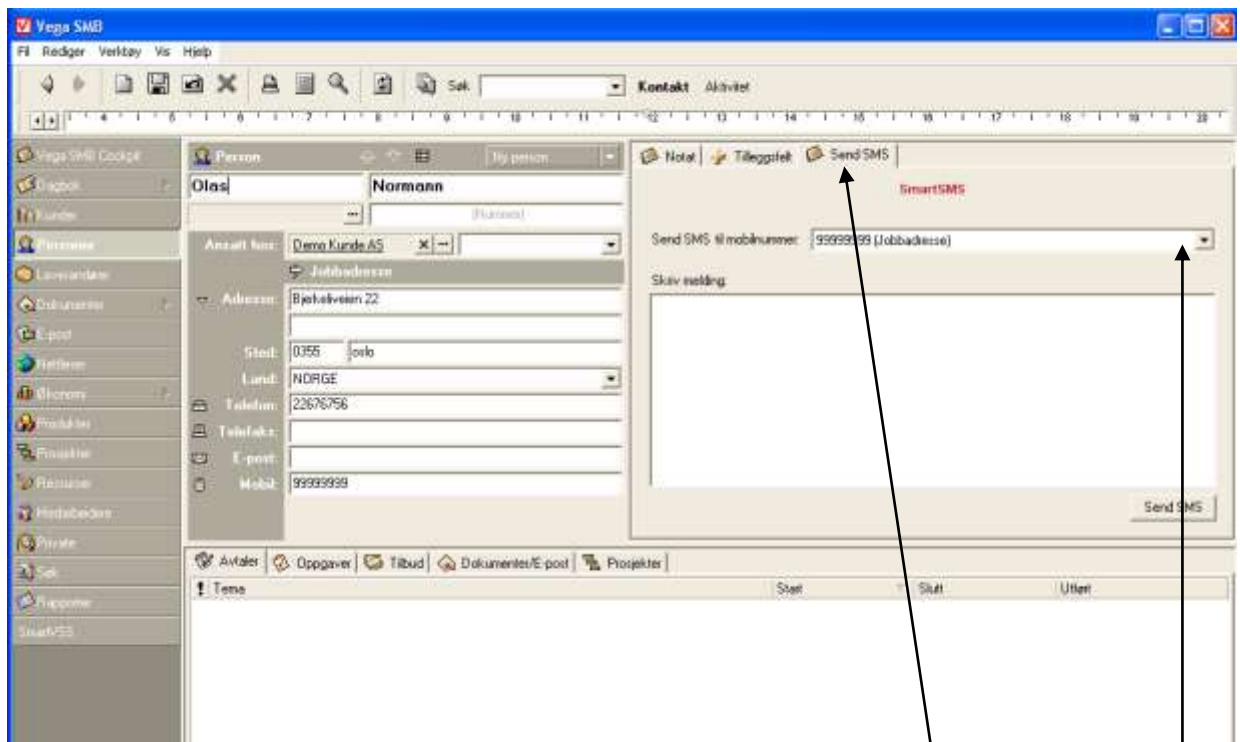

Figur 1)

- Søk opp personen det skal sendes SMS til, og velg fanen "Send SMS"
- Mobilnummeret vil automatisk legges inn, så lenge mobilnummer er registrert riktig på personen. Det er viktig at formatet som benyttes er uten mellomrom.
- Fra nedtrekksmenyen kan du veksle mellom telefonnummer registrert som jobbadresse, privatadresse eller ekstern adresse.
- Etter det er valgt telefonnummer, skrives meldingen i det hvite feltet under "Skriv melding" og klikk deretter "Send SMS" for å sende meldingen.
- Etter meldingen er sendt vil den automatisk opprettes som en oppgave i Vega SMB med knytning til både avsender og mottaker.

# Brukerveiledning Vega SMB

## SmartSMS

### Sende SMS fra ordre/tilbud:

Når du knytter en ordre til en kontaktperson hos kunden (Høyreklikk på kontaktperson og velg Ny ordre) kan du sende ordrebekreftelse på SMS.

▲	Produkt	Produktnummer	Antall	Enhet	Utpris	Mva.-sats	Rabatt %	Rabatt	Levering	Sum
1	Konsulent	20081207-10003	1	Stk	1 250,00	25,00	0,00	0,00		1 250,00

Dekningsbidrag: 0,00    Dekningsgrad: 0,00%

Ordren er ikke fakturert

Eks. mva.: 1 250,00  
MVA: 312,50  
Inkl. mva.: 1 562,50

Fra ordre og tilbud finnes det egne malkoder man kan benytte for å automatisk flette inn informasjon fra ordren/tilbudet. I eksempelet over er i tillegg til Fullt navn på kontaktperson også ordrens beskrivelse og sum flettet inn.

# Brukerveiledning Vega SMB

## SmartSMS

### SMS til prosjektdeltakere:

Med SmartSMS har du mulighet til å sende SMS til alle, eller utvalgte deltakere i et prosjekt.

Navn	Adresstype	Mobiltelefon	Send til
Espen Christophersen	Jobbadresse	93418710	<input checked="" type="checkbox"/>
<a href="#">Ola Nordmann</a>	Jobbadresse	99887766	<input checked="" type="checkbox"/>
<a href="#">Kari Nordmann</a>	Jobbadresse	99665544	<input checked="" type="checkbox"/>
<a href="#">Per Nordmann</a>	Jobbadresse		<input type="checkbox"/>

Under "Send SMS" fanen på prosjekt velger du først hvilke prosjektdeltakere du vil sende til.

- Gyldige Flettekoder:
- @ProjectNumber=Prosjekt nummer
- @ProjectName=Prosjekt navn
- @ProjectStart=Start tid
- @ProjectEnd=Avslutt tid
- @EmpNumber=Ansatt nummer
- @LastName=Efternavn
- @FirstName=Fornavn
- @FirstLast =Fullt navn

A "Send SMS" button is located at the bottom right of the interface.

Deretter skriver du ønsket sms-tekst og trykker Send SMS.

Vega SMB AS  
P.O.Box 122 Lysaker  
N-1325 Lysaker, Norway  
Telefon + 47 815 48 333  
Telefax + 47 67 12 85 51  
Org. Nr NO 984 709 722 MVA  
[www.vegasmmb.no](http://www.vegasmmb.no)

# Bruerveiledning Vega SMB

## SmartSMS

### SMS Konfigurasjon

Ved å høyreklikke på **SmartSMS** i en av modulene vil du få frem konfigurasjonsmenyen.

- A text box with the description: 'Innkommende SMS service er en server som kjører i bakgrunnen. Den lytter etter innkommende SMS-er og registrerer dem i Vega SMB.'
- A traffic light icon with three lights (red, yellow, green).
- A label 'SMS service status: KLAR'.
- A section for 'Innkommende SMS service' containing:
  - A text box for 'Loggfil for server:' with the value 'C:\SmartSMS\Service.log' and a 'Browse..' button.
  - Buttons for 'Åpne logg', 'Test server', 'Start service', and 'Stopp service'.
- A section for 'Utgående SMS oppgave' containing:
  - A text box for 'Oppgavebeskrivelse for utgående SMS:' with the value 'Utgående SMS'.
  - A dropdown menu for 'Oppgavekategori for utgående SMS:' with the value 'SMS sendt'.
  - A 'Lagre' button.
- A section for 'Innkommende SMS oppgave' containing:
  - A text box for 'Oppgavebeskrivelse for innkommende SMS:' with the value 'Innkommende SMS'.
  - A dropdown menu for 'Oppgavekategori for innkommende SMS:' with the value 'SMS mottatt'.
  - A 'Lagre' button.
- A version number 'v8.08' in the bottom left corner.
- An 'Avslutt' button in the bottom right corner.

### Utgående SMS oppgave:

Som nevnt tidligere vil det opprettes en oppgave i Vega SMB hver gang det sendes en SMS. I dette vinduet velger hvilken oppgavebeskrivelse og hvilken kategori som oppgaven skal opprettes med.

### Innkommende SMS oppgave og SMS Service:

Dersom du har valgt en toveis-løsning fra SMS-leverandøren kan du konfigurere innstillinger for innkommende SMS oppgave og sms-tjeneste.

Start Service starter servicen som gjør det mulig å motta SMS. Servicen kan startes fra serveren eller fra en klientmaskin. Vegabruker som brukes til å starte/stoppe servicen kan settes i servicens tilhørende ini-fil.